春だより

Vol.165 2020 12月号

〒434-0017
静岡県浜松市浜北区豊保286-11
TEL 053-588-3602
FAX 053-588-4545
Em tohyama-kensetsu@kit.hi-ho.ne.jp
H.P www.tohyamakensetsu.com
発行(有)遠山建設。

みなさんこんにちは!!

12月になりました。
時の経つのは早いものです…。
歳かなぁ～^^

2020年4月7日の緊急事態宣言からコロナコロナの一年。『おうち時間を大切に。』というこの言葉がリフォームでのキーワードとなっています。現在磐田市で工事をさせていただいている現場もそのひとつです。「和室の一部を土間にしてカフェ風に。」「キッチンも対面にしてカウンター」。解体していくうちに…当時亡き父が目利きし据えた材木が顔を出す。作業してくれてた大工職人の高氏さんと思い出に花が咲く…。コロナ禍で心和む懐かしさに浸らせてくれた。20年過ごして「遠山さんちで建ててよかった。」とお施主様の声。きっとこの言葉に父も喜んでるだろう…。お施主様に感謝。ありがとうございました。

家づくり お悩み 相談室

Q. バイオマスって何？

A. 生産資源（バイオ）の量（マス）を表しており、再生可能な生物由来の有機性資源のこと。木質バイオマス種類は薪、チップ、ペレット等。

『旬』なグッドニュース

◎ 秋のリフォームフェア2020開催しました!!

当日の様子です。

ご予約された8組のお客様に来て見て触れていただきました。ありがとうございました。

お店探訪!

ハコニワ
ベーカリー

浜松市中区和合北
4丁目1-1

Tel 053-489-6886

9:00～18:00
(平日は10:30～)

定休日は
月・火曜日

静岡新聞の記事を見て買いに行ったクロワッサン。品名が"自慢のクロワッサン"と付いてるのも食べて納得。"ザクザク""パリパリ"の食感が最高でーす!!

現場ライブ

桧（ひのき）フローリングを貼ってます

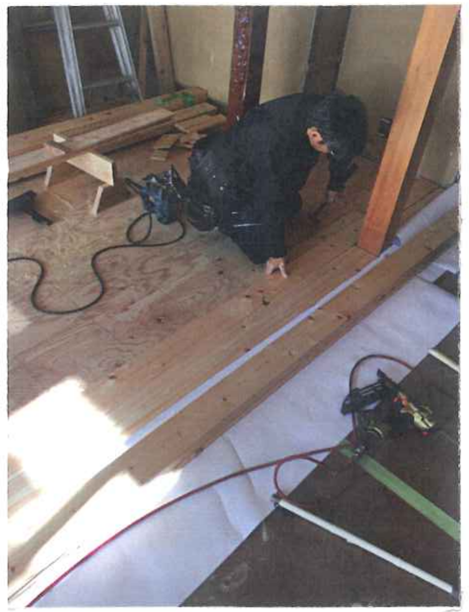

写真は、磐田市のリフォームの現場で大工さんが桧のフローリングを貼ってくれてる様子です。畳、建材のフロアから全て無垢の桧にリフォーム。感触、色、香り、楽しんで下さい!!

わが家のライブラリー!

今月は私です。
野球マンガの作者でマンガ家の水島新司さんがこのほど引退。あぶさんをはじめドカベンや一球さん、球道くん そして野球狂の詩…。
野球のおもしろさをここで学んだというくらい影響がありました。野球をこよなく愛する私たちにとって水島マンガは永遠なのだ!!

お客様の広場

◎ OBのお客様の袴田様からです。

2020年も残すところあと数週間。
今年は年明け早々、「コロナ」が流行りまさか一年中、この新型ウイルスに振り回されるとは…誰が予想しただろうか…？
一年後の今頃、何がどうなっているのか？
これもまた予想できないが…。
少しでも良くなることを願うだけ。
皆様、良いお年を!!

書で発見

◎ OBのお客様の成瀬様からです。

尋芳

尋芳
【はなをたずねる】

花を探しに歩く。
「芳しい花を尋ねる」という意味で「よしのの山に尋ねいる」小径です。